

Imię	PZT - zasilanie linii i obiektyw z nią powiązanych			Staż	1:500
Określenie	Prace projektowe			St. rys.	I
Instytucja	Instytucja Projektowa i Budowlana Lestwo S.A. sp. z o.o.			St. arch.	1:2000
Adres (ogł.)	ul. m. 1000 1000 1000			St. inż.	1:1000000
Przebieg	wzrost czynnika, mierzona, czynniki				
Instytucja	Kierownik Laboratorium, prof. dr. hab. inż. J. K.				
Przebieg	Kierownik Laboratorium, prof. dr. hab. inż. J. K.				
Instytucja	Kierownik Laboratorium, prof. dr. hab. inż. J. K.				

320/30

320/29

Nazwa organu prowadzącego zasob personelu Kierownik	STANISŁAW GIZ
Identyfikator ewidencyjny materiału	WG 6442 A
Nazwa materiału zasobu	Wzrost
Data wykonania kopii materiału zasobu	26.04.2017
Imię, nazwisko: podpis osoby reprezentującej organ	up. STANISŁAW GIZ

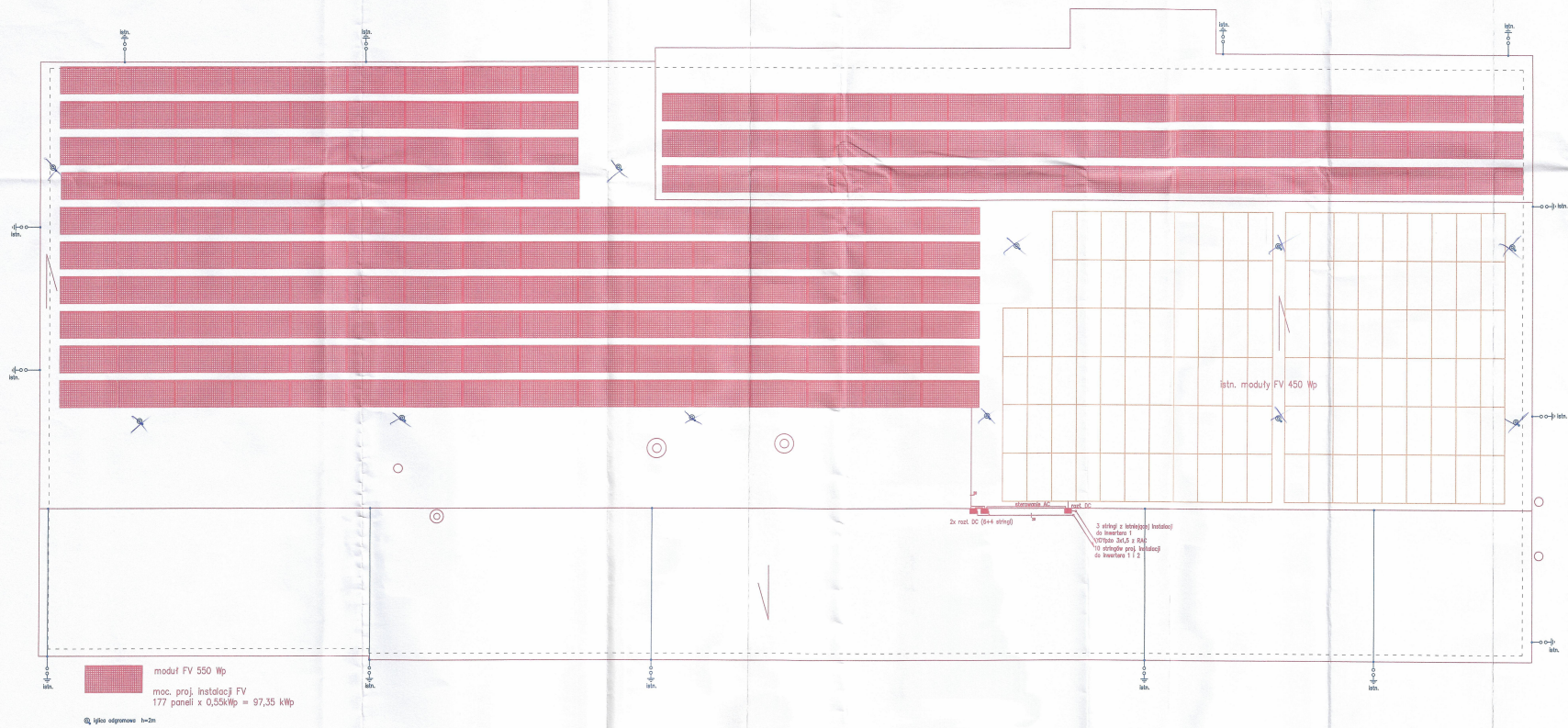

Tytuł:	Instalacja odgromowa i zabezpieczenia	Skala:	1:100
Obiekt:	Stacja przetwarzania	Strona:	3
Strona:	Strona 3 z 3	Wskazanie:	1:100
Adres:	ul. Główna 100/100	Wskazanie:	1:100
Projektant:	mgr inż. Andrzej Kozłowski	Wskazanie:	1:100
Wskazanie:	mgr inż. Andrzej Kozłowski	Wskazanie:	1:100

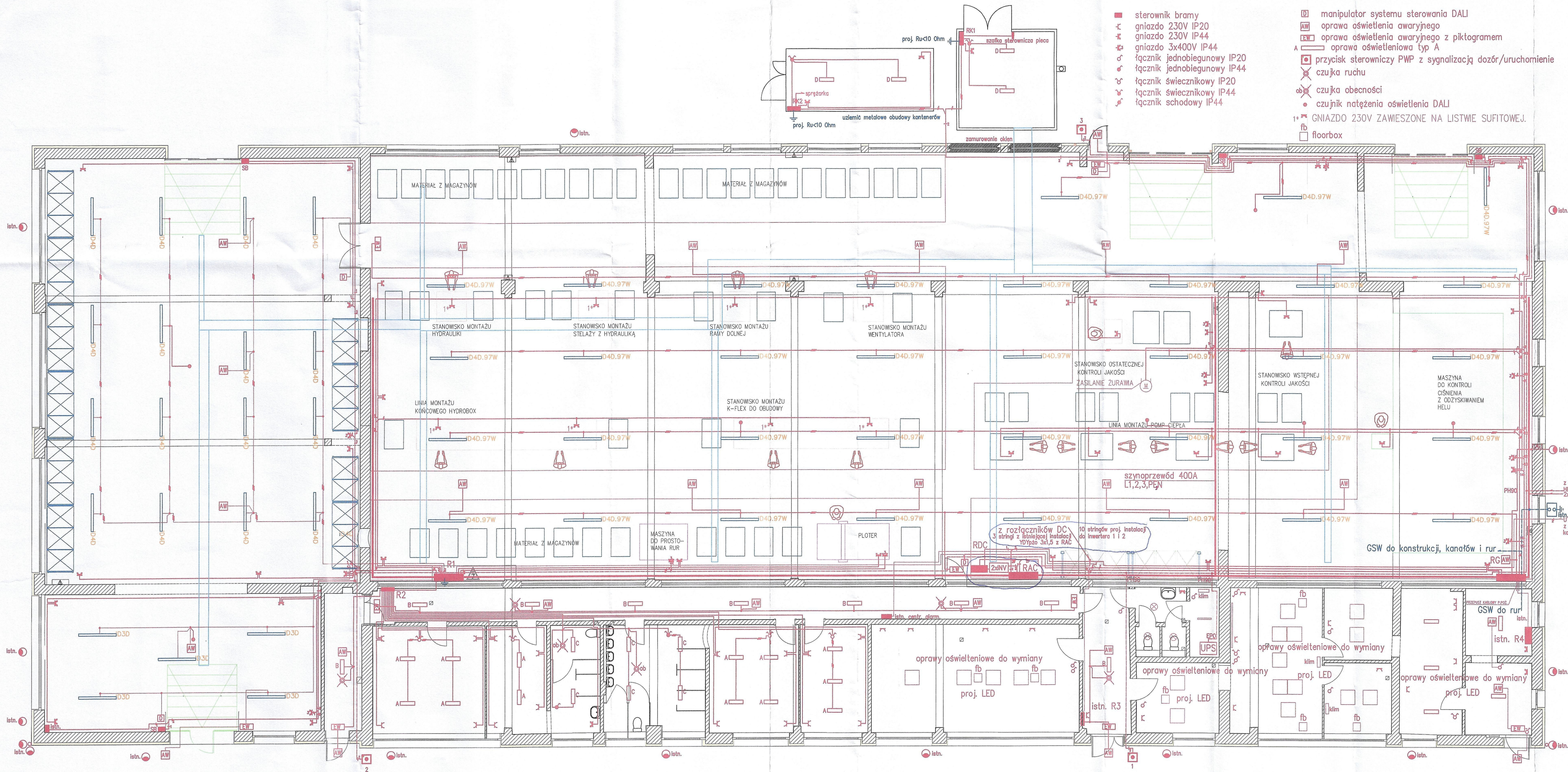

RZECZOZNAWCA
DO SPRAW ZABEZPIECZEŃ PRZECIWOPOŻAROWYCH
mgr inż. Andrzej Szamreto

Bartoszyce, 02.12.2014
Zgodność projektu z wymaganiami ochrony przeciwpożarowej stwierdzam:
bez uwag

Uzgodnienie projektu PWP i Aw
[Signature]

Temat: Instalacje elektryczne hali i kontenerów	Skala: 1:100
Obiekt: Hala produkcyjna	Nr rys.: 2
Inwestor: Przedsiębiorstwo Produkcyjne Handlowe KOSTRZEWA sp. z o.o. 11-800 Głogów, ul. Przemysłowa 11A	11.2024r.
Adres bud.: 42, ul. ewid. 320/10 obrotu Głogów, miasto Głogów	Brana: elektryczna
Projektant: mgr inż. Ryszard Fabrykowski ur. proj. 11/8/98/WL	<i>[Signature]</i>
Sprawdzający: mgr inż. Artur Leszczyński upr. proj. WAM/0179/POOE/14	

istn. SN15kV

istn.

proj. 40A

istn. 250kVA
proj. 400kVA (docalowo)

proj. 630A

istn. SZR

G

istn. 250kVA

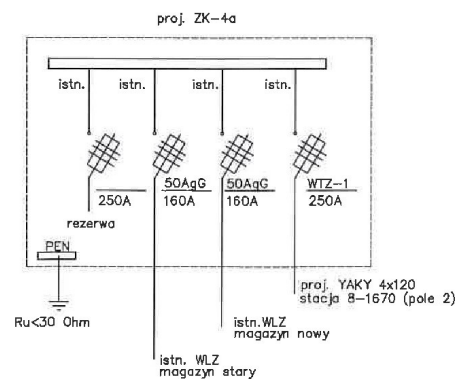
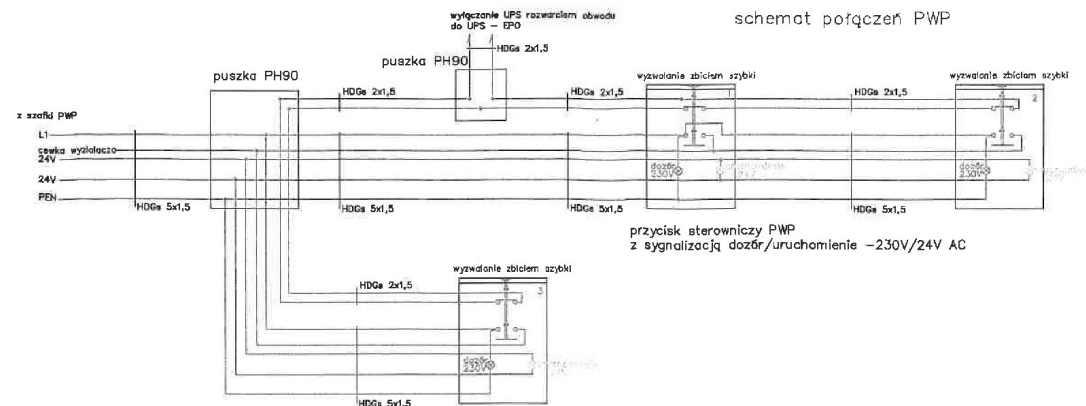
19

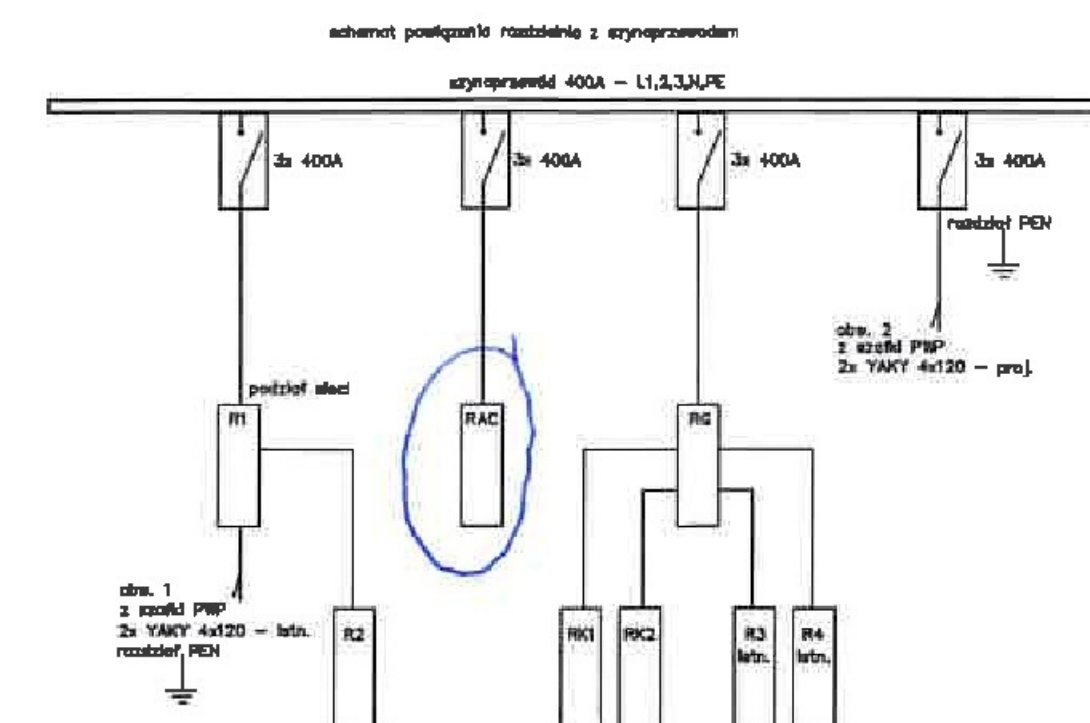
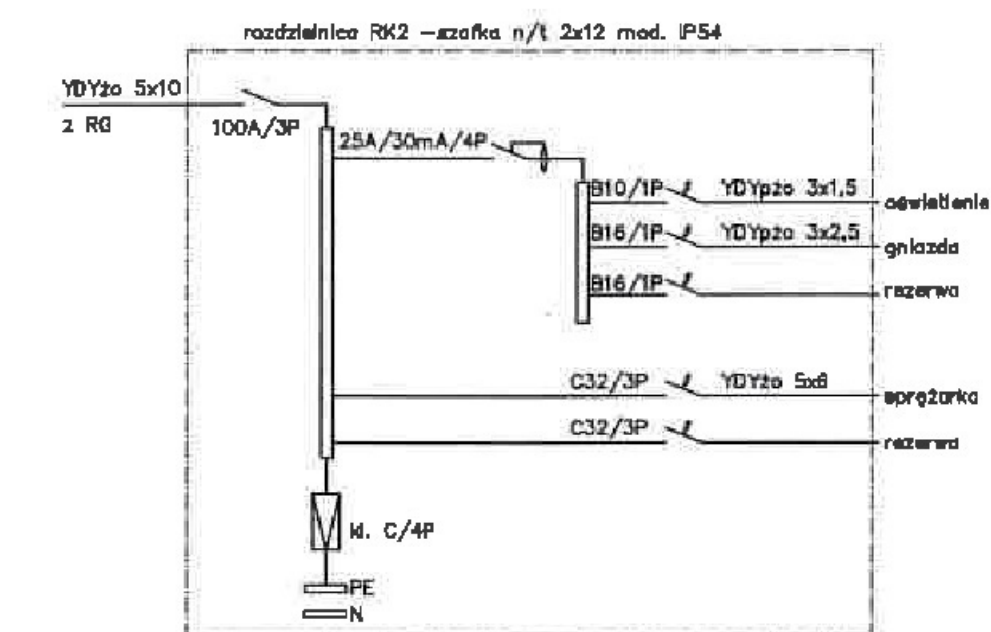
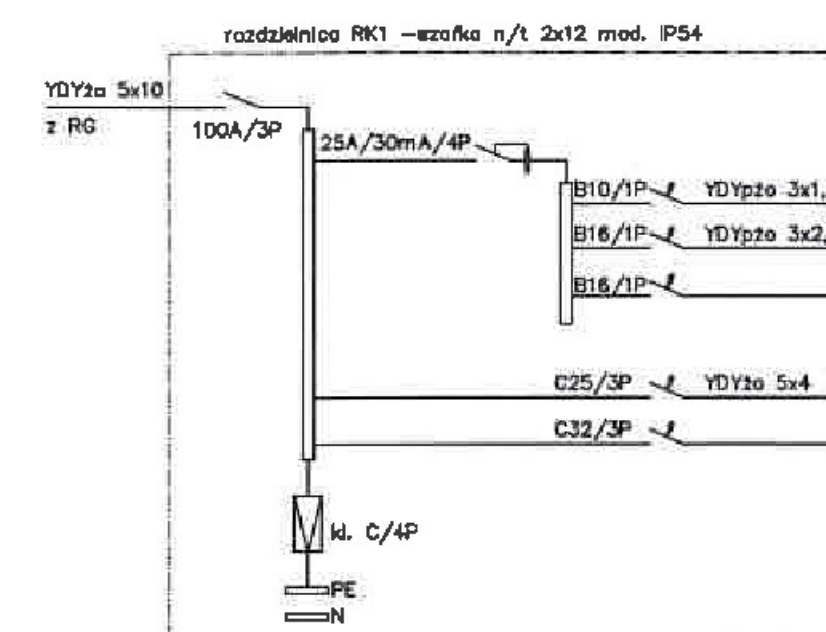
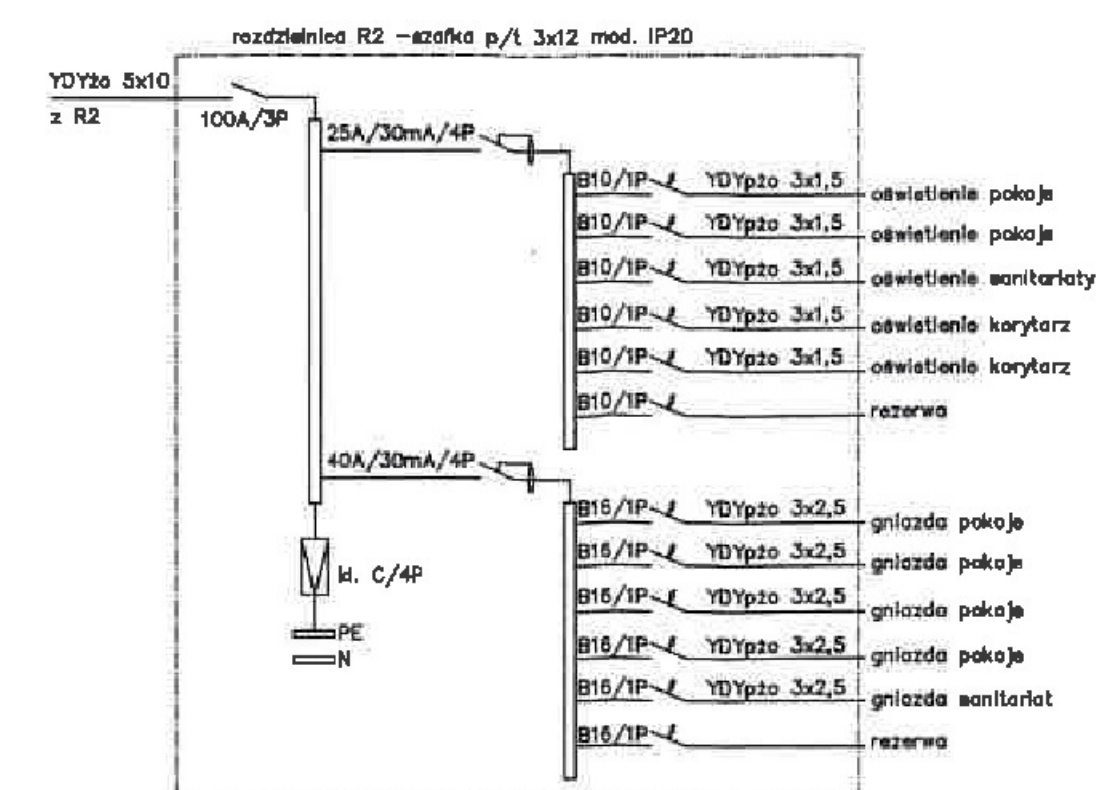
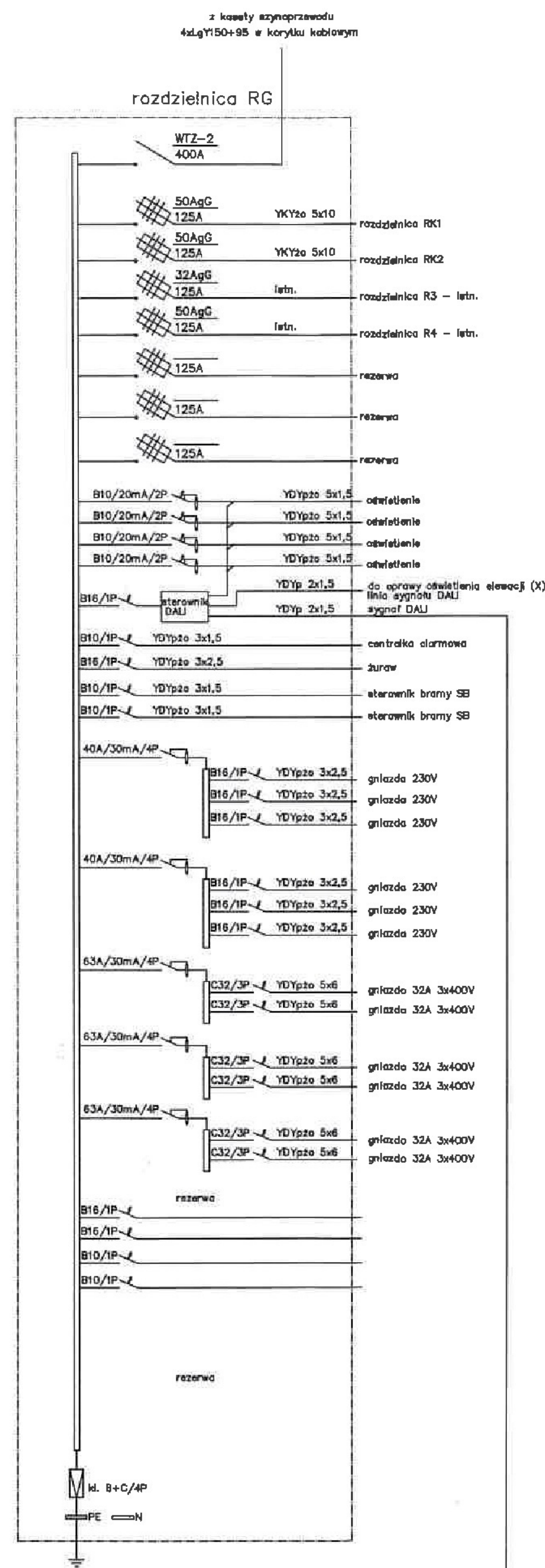

Temat:	Schematy szynoprzewodu i rozdzielnic		Skala:	XXX
Obiekt:	Hala produkcyjna		Nr rys.:	5
Investor:	Przedsiębiorstwo Produkcyjne Handlowe KOSZARZEW Sp k 11-300 Giżycko, ul. Przemysłowa 11A			11.2024
Adres bud.:	dz.nr ewid. 320/10 obrngh Giżycko, miasto Giżycko		Branda:	elektryczn
Projektant:	mgr inż. Ryszard Fabrykowski ur. proj. 118/98/WL			
Sprawdzający:	mgr inż. Artur Leszczyński upr. proj. WAM/0179/POO2/14			